Пьянство, 297*420
«Пьянство на работе приводит к травмам» - 1 плакат- 60,00 руб.

Курево, 297*420
«О вреде курения» - 1 плакат- 60,00 руб.

Очки, 297*420
«Работай в защитных очках» - 1 плакат - 60,00 руб.

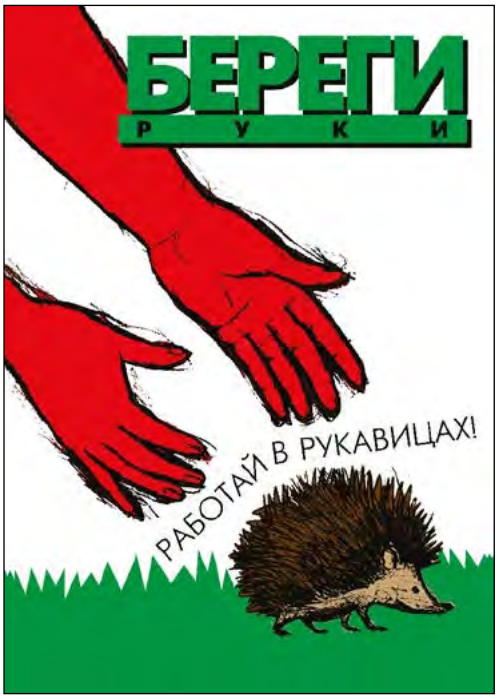

Перчатки, 297*420
«Работай в защитных перчатках» - 1 плакат - 60,00 руб.

Обувь, 297*420
«Работай в защитной обуви» - 1 плакат - 60,00 руб.

Одежда, 297*420
«Работай в защитной одежде» - 1 плакат -60,00 руб.

СИЗОД, 297*420
«Работай в средствах индивидуальной защиты органов дыхания» - 1 плакат - 60,00 руб.

Братья, 297*420
«Алкоголизм и травматизм-батья близнецы!» - 1 плакат - 60,00 руб.

Смотри, 297*420
«Смотри внимательней под ноги» - 1 плакат - 60,00 руб.

Усталость, 297*420
«Уставший работник присел поку-рить» - 1 плакат - 60,00 руб.

Каска, 297*420
«Работай в защитной каске» - 1 плакат -60,00 руб.

Фактор, 594*840
«Опасные и вредные производственные факторы» - 1 плакат - 200,00 руб.

18 лет, 594*840
«Применение труда работников в возрасте до 18-ти лет и женщин» - 1 плакат -200,00 руб.

Комп, 420*594
«Компьютер и здоровье» - 1 плакат - 60,00 руб.

Собака, 594*840
«Защита от укусов собак» - 1 плакат - 200,00 руб.

ОБТ, 420*594

«Организация обучения по охране труда» - комплект из 2 плакатов - 120,00 руб.

Вводный, 420*594

«Вводный инструктаж по охране труда» - 1 плакат - 60,00 руб.

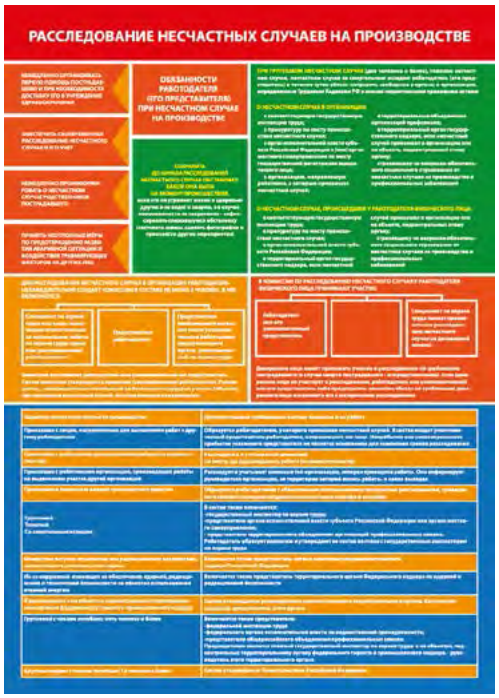

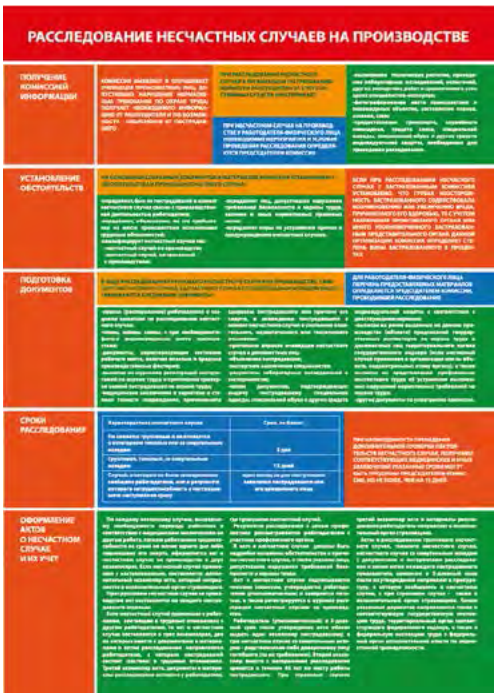

РНС, 420*594

«Расследование несчастных случаев на производстве» - комплект из 2 плакатов - 120,00 руб.

Рабочий, 420*594

«Инструктаж по охране труда на рабочем месте» - 1 плакат - 60,00 руб.

Кухня, 420*594

«Безопасность работ на предприятии общественного питания» - комплект из 3 плакатов - 200,00 руб.

ПБ, 420*594
«Пожарная безопасность» - комплект из 2 плакатов - 120,00 руб.

ПричиныП, 420*594
«Причины пожаров» - 1 плакат - 60,00 руб.

УгОг, 420*594
«Углекислотный огнетушитель» - 1 плакат - 60,00 руб.

ПорОг, 420*594
«Порошковый огнетушитель» - 1 плакат - 60,00 руб.

Пин, 420*594
«Противопожарный инструктаж» - 1 плакат - **60,00 руб.**

ДПД, 297*420
«Боевой расчет» - 1 плакат - 60,00 руб.

Кран, 210*297
«Внутренний пожарный кран» - 1 плакат - 60,00 руб.

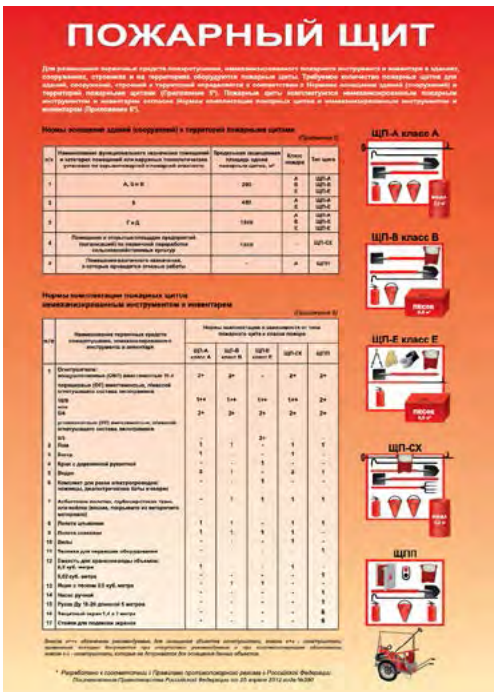

Щит, 210*297
«Пожарный щит» - 1 плакат - 60,00 руб.

Памятка, 210*297
«Памятка по действиям в случае возникновения пожара. Рекомендации по проведению эвакуации людей» - 1 плакат - 40,00 руб.

Умей, 297*420

«Умей действовать при пожаре» - комплект из 10-ти плакатов

Умей, 297*420

«Умей действовать при пожаре» - комплект из 10-ти плакатов - - 340,00 руб.

ИПБСварка, 350*500

«Инструкция по пожарной безопасности при проведении сварочных и других огнеопасных работ» - 1 плакат - 230,00 руб.

ИПДДети, 350*500

«Инструкция по действиям персонала школы (детского уч-реждения) при угрозе и возникновении пожара» - 1 плакат- 100,00 руб.

ИПБ, 350*500

«Инструкция по пожарной безопасности для общественных зданий» - 1 плакат - - 100,00 руб.

Внимание, 350*500

«Внимание всем» - 1 плакат - - 100,00 руб.

УГЗ, 297*420
«Уголок гражданской защиты» - комплект из 9-ти плакатов

УГЗ, 297*420

«Уголок гражданской защиты» - комплект из 9-ти плакатов - - 340,00 руб.

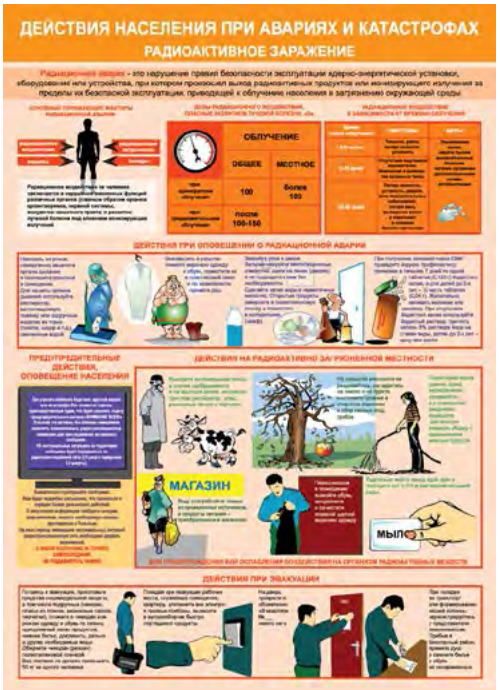

Авария, 420*594

«Действия населения при авариях и катастрофах» - комплект из 3 плакатов - - 180,00 руб.

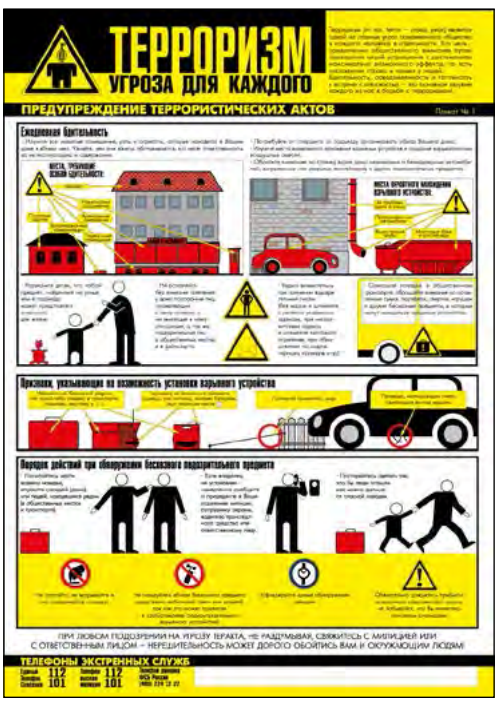

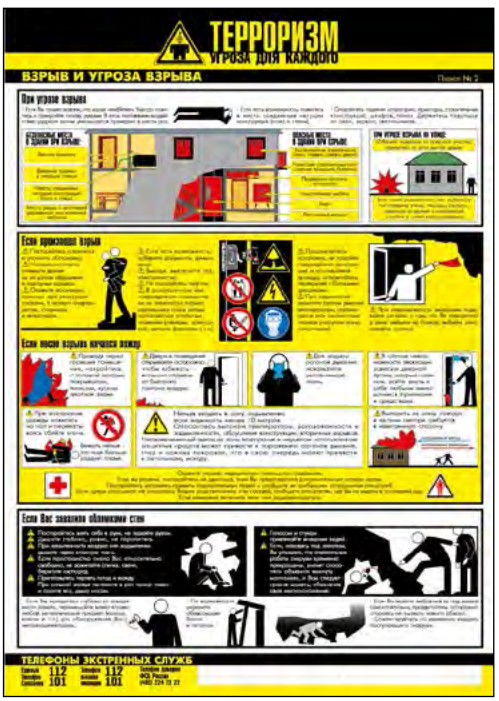

ТЕР, 420*594

«Осторожно! Терроризм» - комплект из 3 плакатов- 180,00 руб.

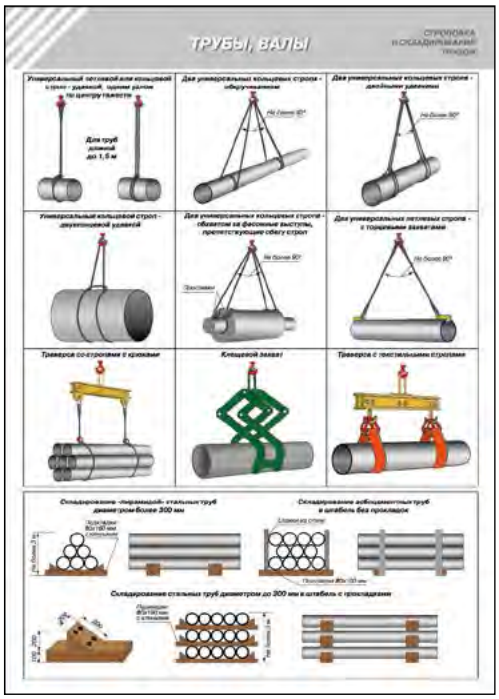

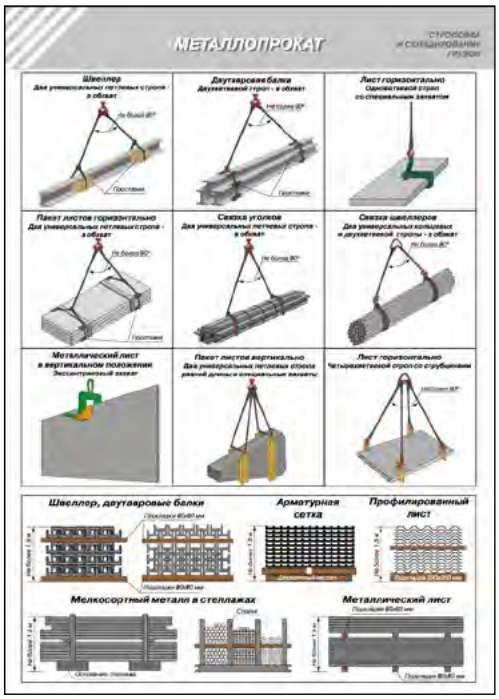

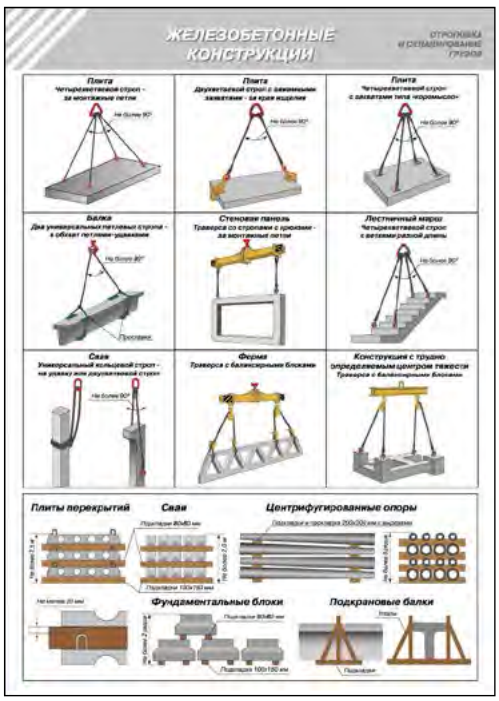

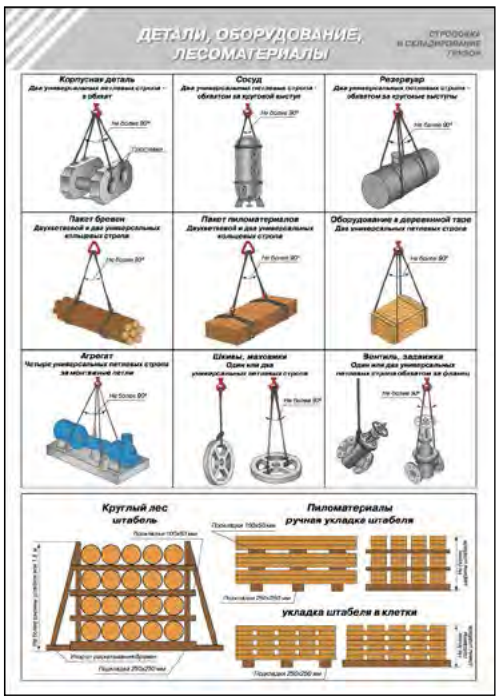

Схемы, 420*594

«Строповка и складирование грузов» - комплект из 4 плакатов - - 260,00 руб.

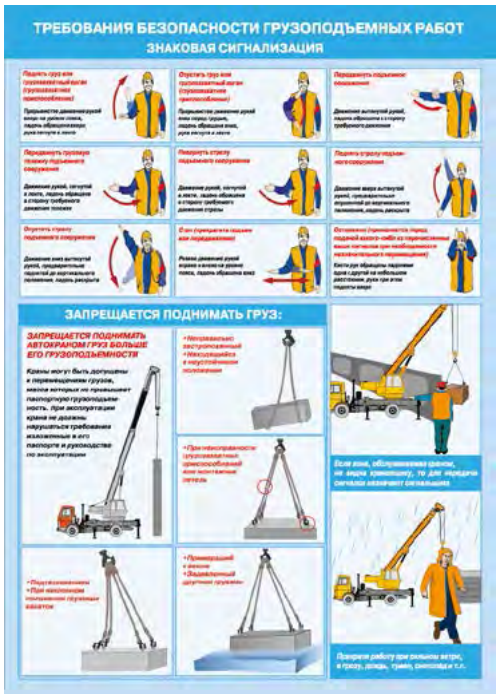

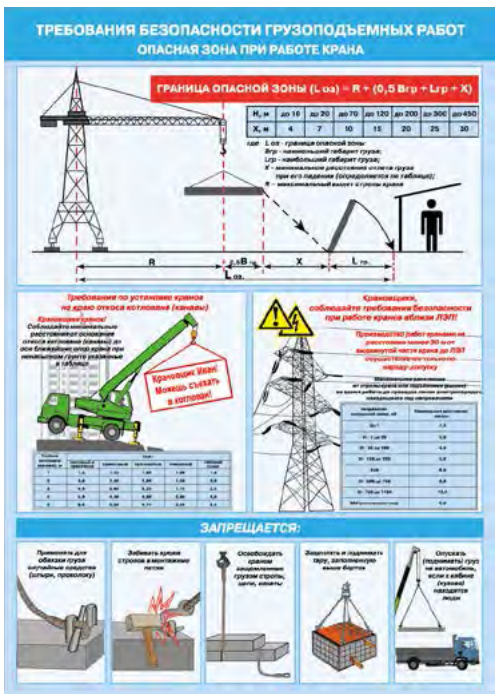

Груз, 420*594

«Требования безопасности грузоподъемных работ» - комплект из 5-ти плакатов - - 380,00 руб.

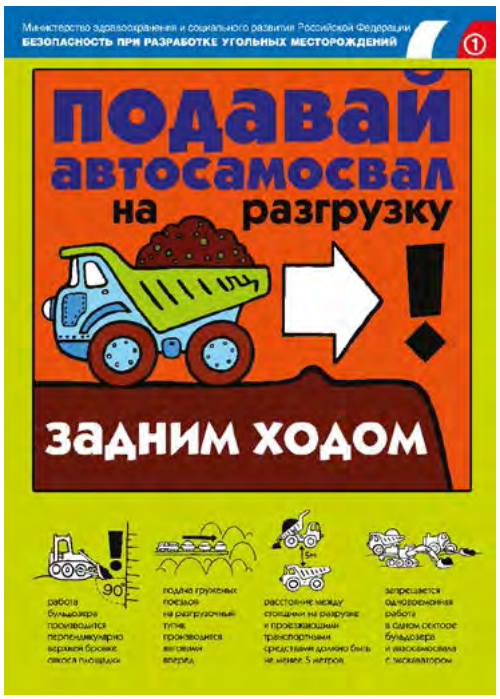

Уголь, 420*594

«Безопасность при разработке угольных месторождений» - комплект из 18-ти плакатов - 1170,00 руб.

Уголь, 420*594

«Безопасность при разработке угольных месторождений» - комплект из 18-ти плакатов - 1170,00 руб.

Уголь, 420*594

«Безопасность при разработке угольных месторождений» - комплект из 18-ти плакатов - 1170,00 руб.

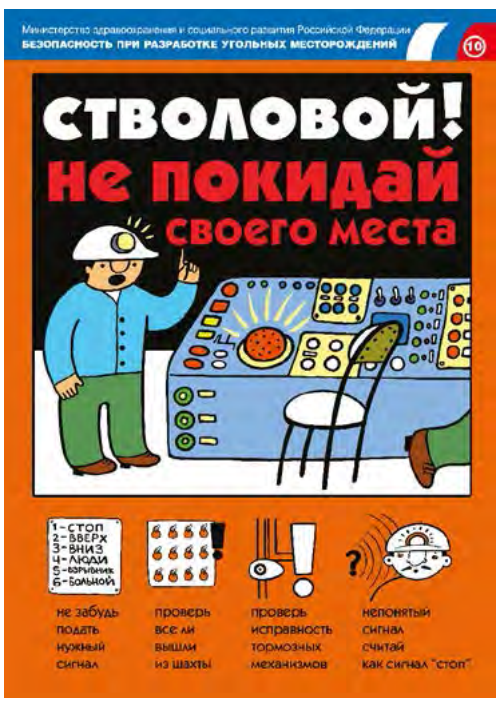

Уголь, 420*594

«Безопасность при разработке угольных месторождений» - комплект из 18-ти плакатов - 1170,00 руб.

Уголь, 420*594

«Безопасность при разработке угольных месторождений» - комплект из 18-ти плакатов - 1170,00 руб.

Уголь, 420*594

«Безопасность при разработке угольных месторождений» - комплект из 18-ти плакатов -1170,00 руб.

Уголь, 420*594

«Безопасность при разработке угольных месторождений» - комплект из 18-ти плакатов - 1170,00 руб.

Труд, 420*594

«Безопасность труда» - комплект из 3 плакатов - 200 руб.

Спирт, 420*594

«Безопасность труда. Производство спирта, водки, коньяка, вин, пива и соков» - комплект из 3 плакатов - 200,00 руб.

Кондитер, 420*594

«Безопасность труда. Кондитерская промышленность» - комплект из 3 плакатов - 200,00 руб.

Мясо, 420*594

«Безопасность труда. Мясная промышленность» - комплект из 3 плакатов - 200,00 руб.

Хлеб, 420*594

«Безопасность труда. Хлебобулочная и макаронная промышленность» - комплект из 3 плакатов - 200,00 руб.

Плотник, 420*594

«Безопасность при производстве бетонных работ» - комплект из 3 плакатов - 200,00 руб.

Земля, 420*594

«Безопасность при производстве земляных работ» - комплект из 3 плакатов - 200,00 руб.

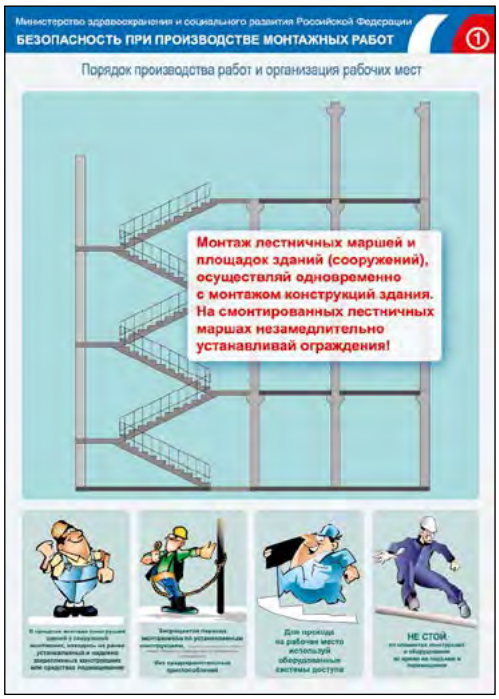

Монтаж, 420*594

«Безопасность при производстве монтажных работ» - комплект из 8 плакатов - 520,00 руб.

Монтаж, 420*594

«Безопасность при производстве монтажных работ» - комплект из 8 плакатов - 520,00 руб.

Монтаж, 420*594
«Безопасность при производстве монтажных работ» - комплект из 8 плакатов - 520,00 руб.

ТермоИзол, 420*594
«Безопасность при производстве термоизоляционных работ» - 1 плакат - 60,00 руб.

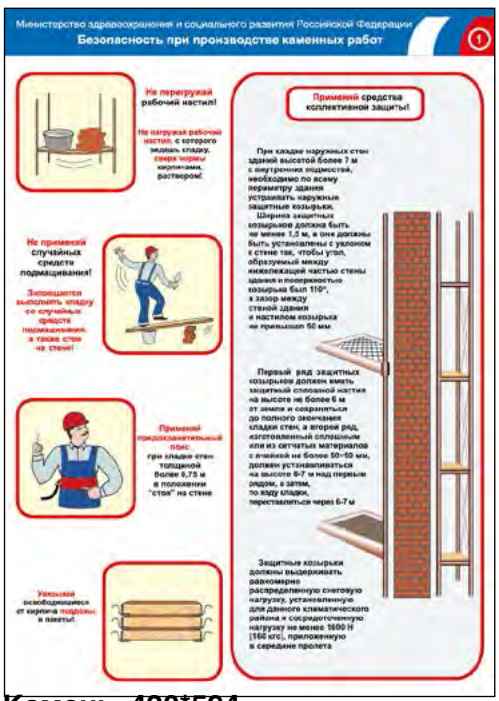

Камень, 420*594
«Безопасность при производстве каменных работ» - 1 плакат - 60,00 руб.

Плотник, 420*594
«Безопасность при плотницких работах» - комплект из 2-х плакатов - 120,00 руб.

Разборка, 420*594

«Безопасность при разборке зданий и сооружений» - комплект из 3-х плакатов - 200,00 руб.

Изол, 420*594

«Безопасность при производстве изоляционных работ» - комплект из 3-х плакатов - 200,00 руб.

Кровля, 420*594
«Безопасность при производстве кровельных работ» - комплект из 3 плакатов - 200,00 руб.

Бура, 420*594
«Безопасность при устройстве оснований и буровых работах» - 1 плакат - 60,00 руб.

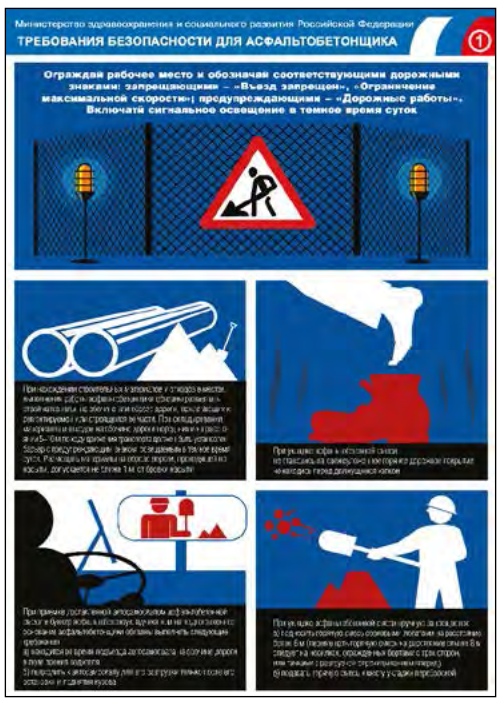

Асфальт, 420*594
«Требования безопасности для асфальтобетонщика» - 1 плакат - 60,00 руб.

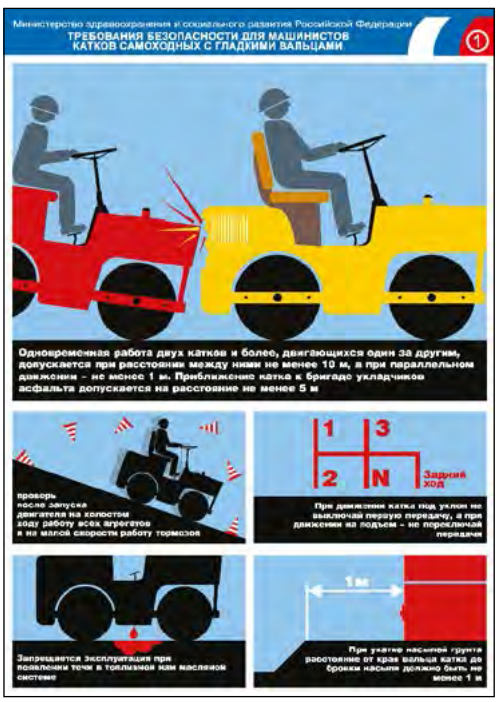

Каток, 420*594
«Требования безопасности для машинистов катков самоходных с гладкими вальцами» - 1 плакат - 60,00 руб.

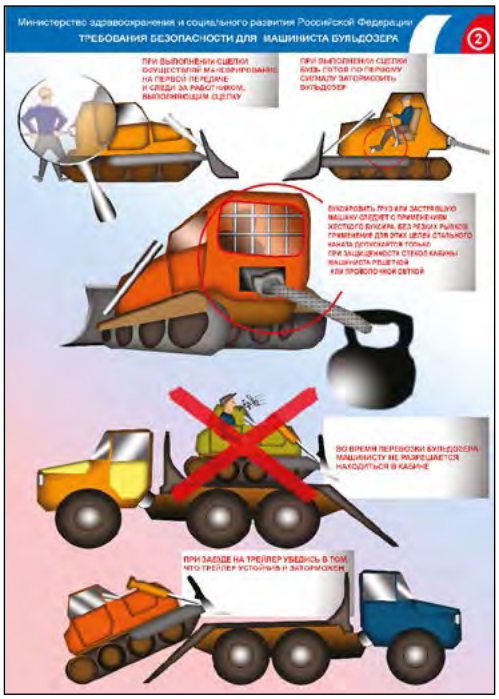

Бульдозер, 420*594
«Требование безопасности для машиниста бульдозера» -комплект из 2 плакатов - 120,00 руб.

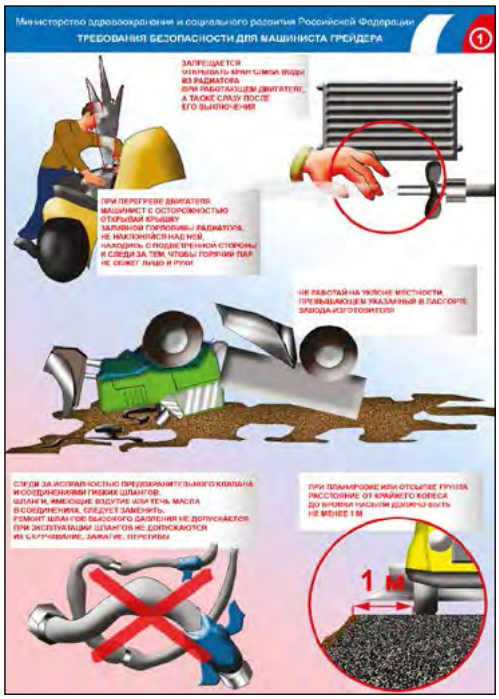

Грейдер, 420*594
«Требование безопасности для машиниста грейдера» - 1 плакат - 60,00 руб.

Погрузчик, 420*594
«Требование безопасности для машиниста погрузчиков автомобильных» - комплект из 2 плакатов - 120,00 руб.

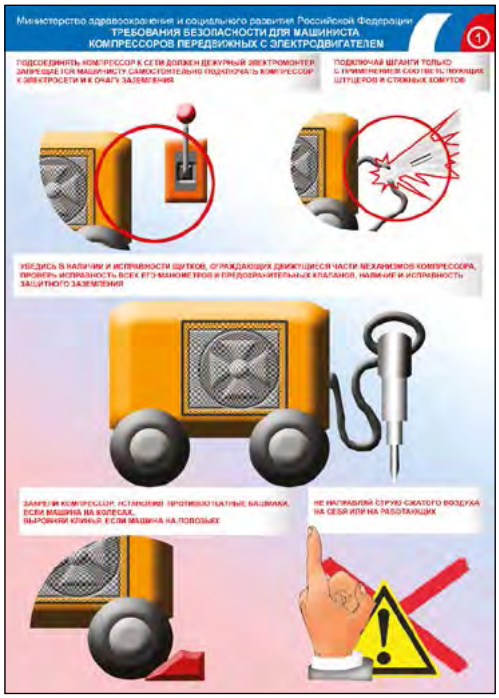

Компрессор, 420*594
«Требование безопасности для машиниста компрессоров передвижных с электродвигателем» - 1 плакат - 60,00 руб.

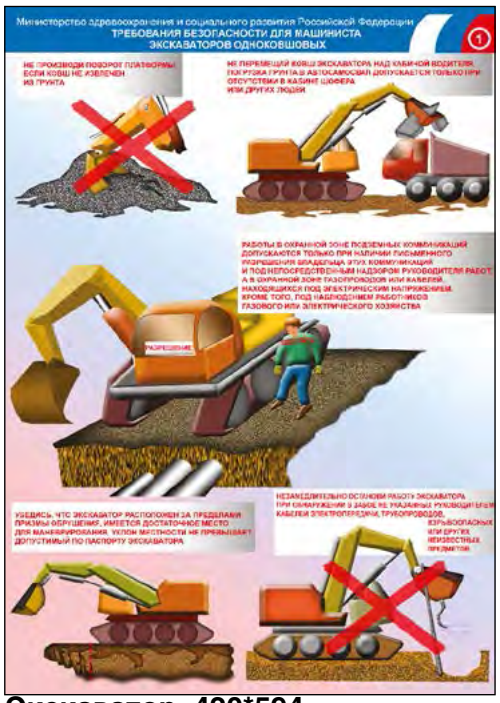

Экскаватор, 420*594
«Требование безопасности для машиниста экскаваторов одноковшовных» - 1 плакат - 60,00 руб.

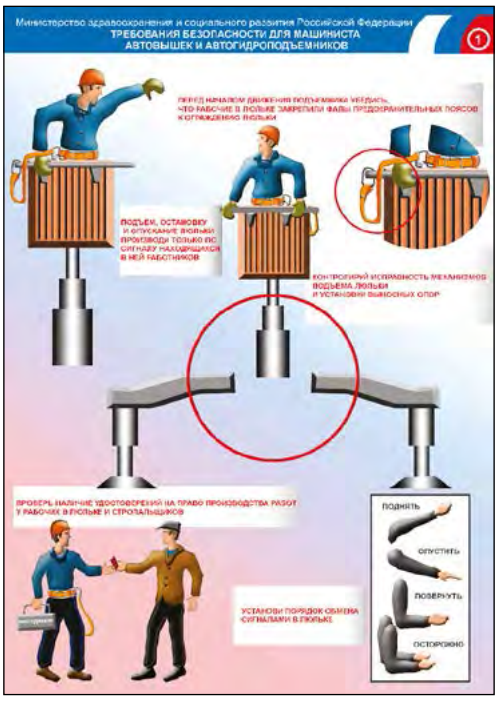

Автовышка, 420*594
«Требование безопасности для машиниста автовышек и автогидроподъемников» - 1 плакат - 60,00 руб.

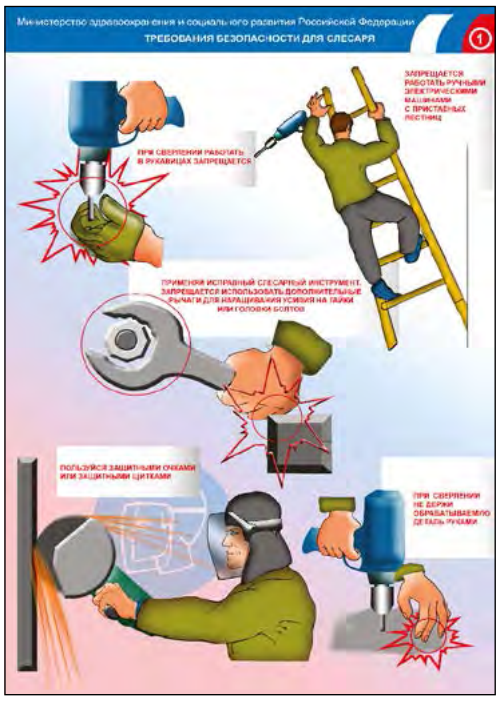

Слесарь, 420*594
«Требование безопасности для слесаря» - 1 плакат - 60,00 руб.

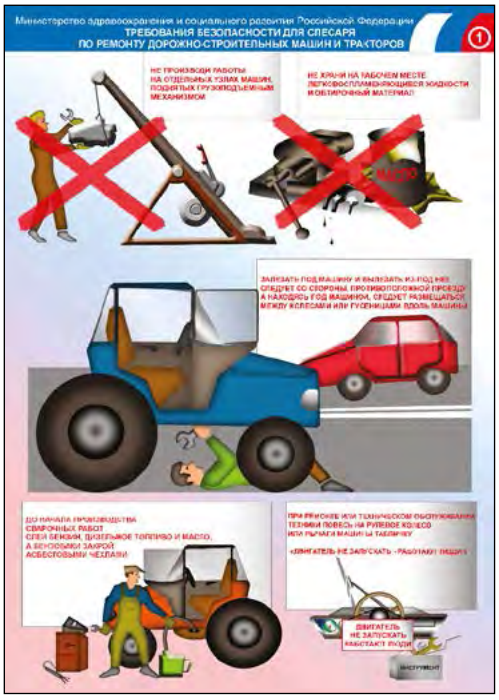

ДорСлесарь, 420*594
«Требование безопасности для слесаря по ремонту дорожно-строительных машин и тракторов» - комплект из 2 плакатов - 120,00 руб.

отделка, 420*594
«Безопасность при производстве отделочных работ» - комплект из 7 плакатов - 460,00 руб.

отделка, 420*594

«Безопасность при производстве отделочных работ» - комплект из 7 плакатов - 460,00 руб.

отделка, 420*594

«Безопасность при производстве отделочных работ» - комплект из 7 плакатов - 460,00 руб.

РВ, 420*594

«Работа на высоте, с лесов, подмостей и других приспособлений» - комплект из 4 плакатов - 800,00 руб.

РВ, 420*594

«Работа на высоте, с лесов, подмостей и других приспособлений» - комплект из 4 плакатов - 800,00 руб.

Лестница, 420*594

«Требования безопасности при работе с приставных лестниц и стремянок» - 1 плакат - **60,00 руб.**

Тигр, 210*297
«Огонек из теплого рыжего котенка становится тигром руках ребенка» - 1 плакат - 40,00 руб.

Враг, 210*297
«Огонь твой друг, но чуть не так и он становится твой враг» - 1 плакат - 40,00 руб.

Беги, 210*297
«Случился пожар-детей за руки бери, быстро к выходу беги» - 1 плакат - 40,00 руб.

Химикаты, 210*297
«Не смешивай химикаты, не зная результаты» - 1 плакат - 40,00 руб.

Электроприбор, 210*297
«Искрится прибор - беги в коридор, взрослых ищи им сообщи» - 1 плакат - 40,00 руб.

Интернет, 297*420
«Осторожно! Интернет!» - 1 плакат - 60,00 руб.

Электро, 420*594

«Безопасность при эксплуатации электроустановок» - комплект из 4 плакатов - 260,00 руб.

СВ, 420*594

«Требования безопасности для электросварщиков» -1 плакат - 60,00 руб.

ИЭБ, 420*594

«Инструктаж по электробезопасности на I-ю квалификационную группу для неэлектротехнического персонала» - 1 плакат - 60,00 руб.

ОсмотрТП, 420*594

«Безопасность при осмотре воздушных линий электропередачи и трансформаторных подстанций - комплект из 2 плакатов - 120,00 руб.

Опора, 420*594

«Безопасность работ на опорах воздушных линий электропередачи и линий связи» - 1 плакат - 60,00 руб.

Кабельщик, 420*594

«Безопасность работы кабельщика (отыскание повреждения и ремонт кабельных линий 6-20 кВ)» - комплект из 2 плакатов - 120,00 руб.

Реан, 297*420

«Первая помощь» - комплект из 6-ти плакатов - 340,00 руб.

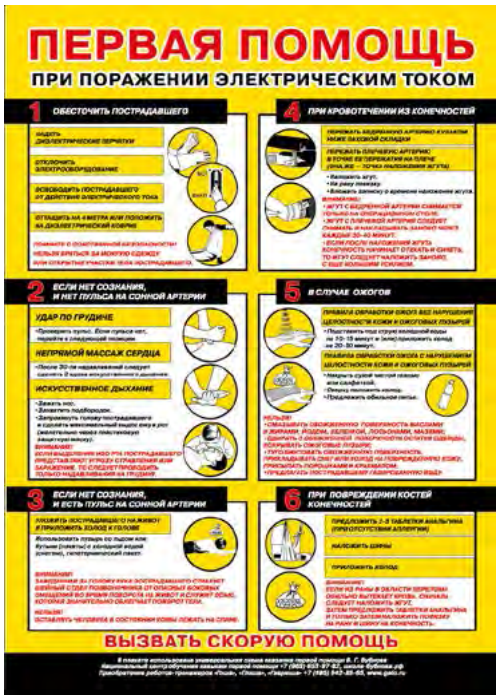

ППЭлектро, 420*297
«Первая помощь при поражении электрическим током» - 1 плакат - 60,00 руб.

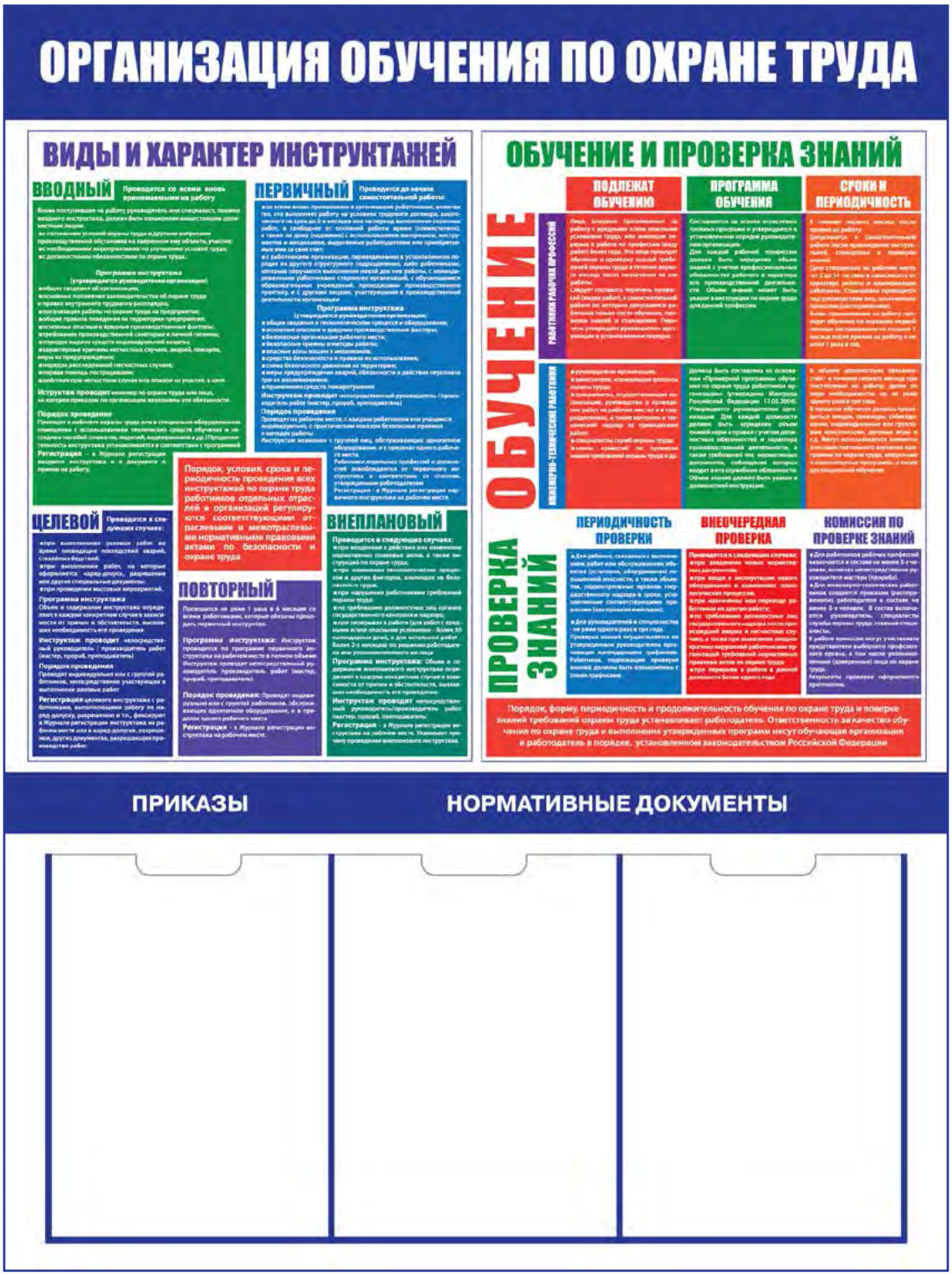

1000*750
«Организация обучения по охране труда» - 3400,00 руб.

1000*750 «Охрана труда»
- 3400,00 руб.

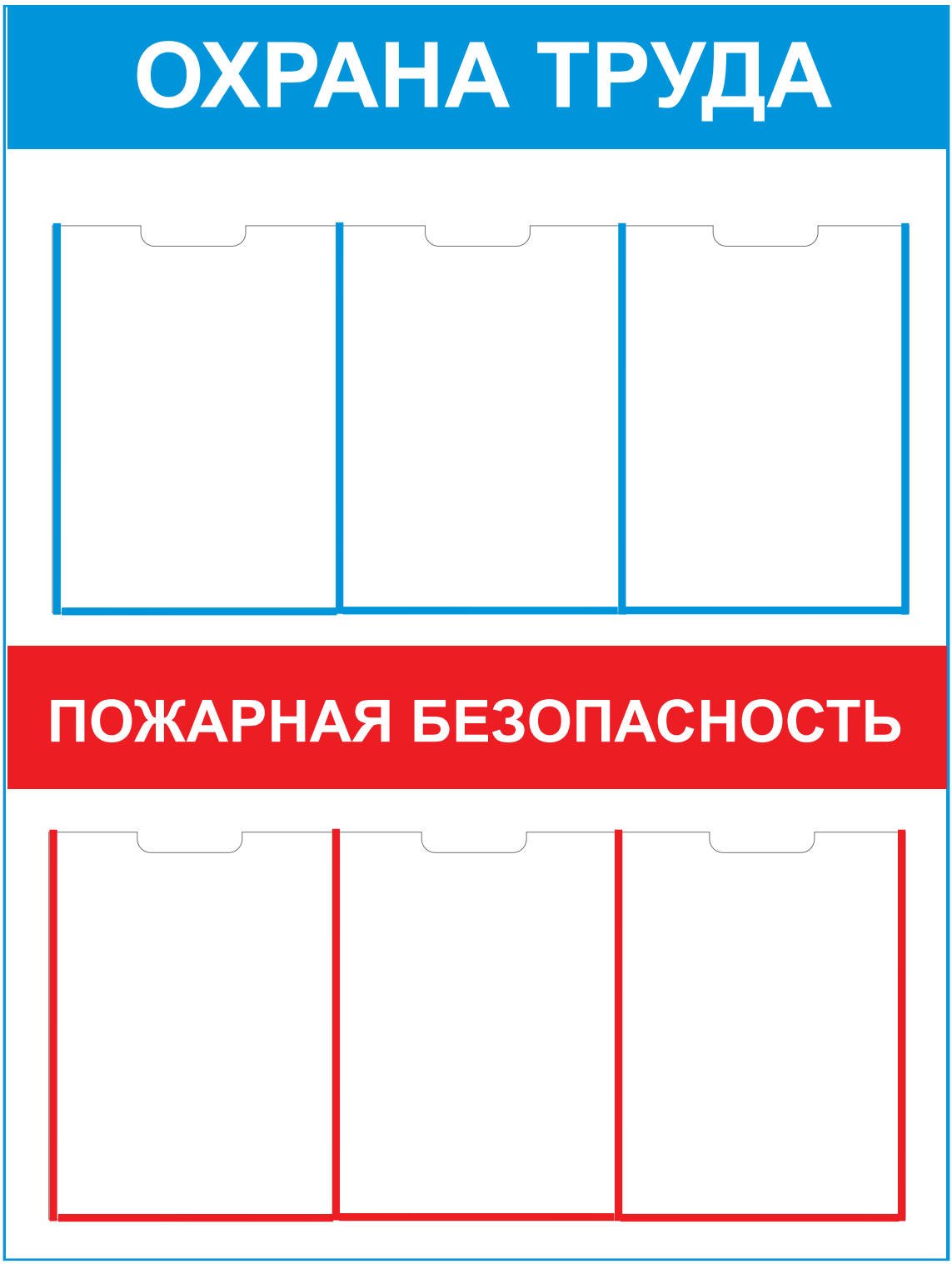

1000*750 «Антикризис» -
3400,00 руб.

1000*750 «Охрана труда»
- 3400,00 руб.

1000*750 «Инструктаж по охране труда» -3400,00 руб.

1000*750 «Компьютер и здоровье»
- 2400,00 руб.

1000*750

«Расследование несчастных случаев на производстве»

- 3400,00 руб.

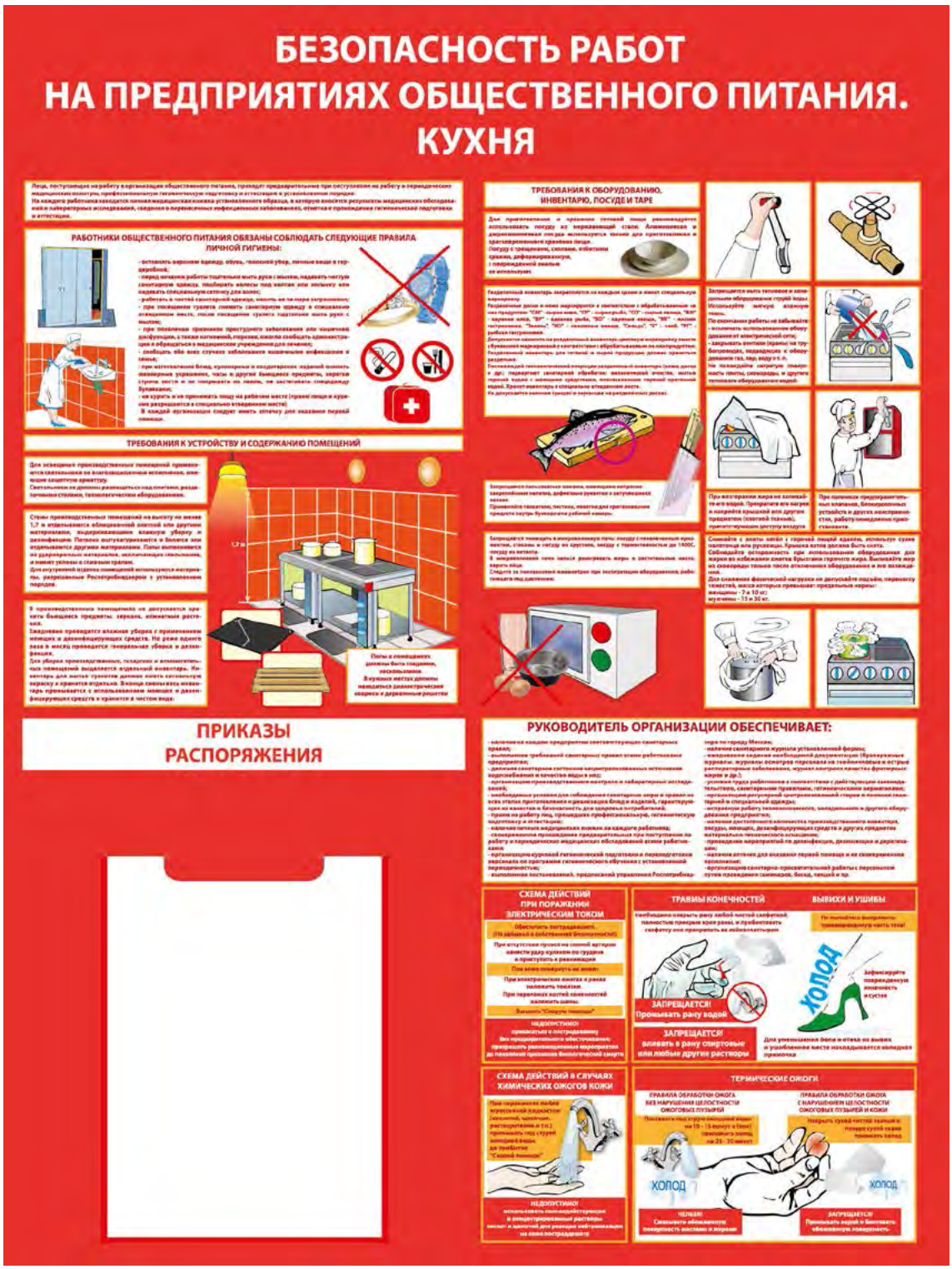

1000*750

«Безопасность работ на предприятиях общественного питания. Кухня»

- 3400,00 руб.

1000*750 «Промышленная безопасность» - 3400,00 руб.

1000*1500 «Уголок по охране труда» - 3800,00 руб.

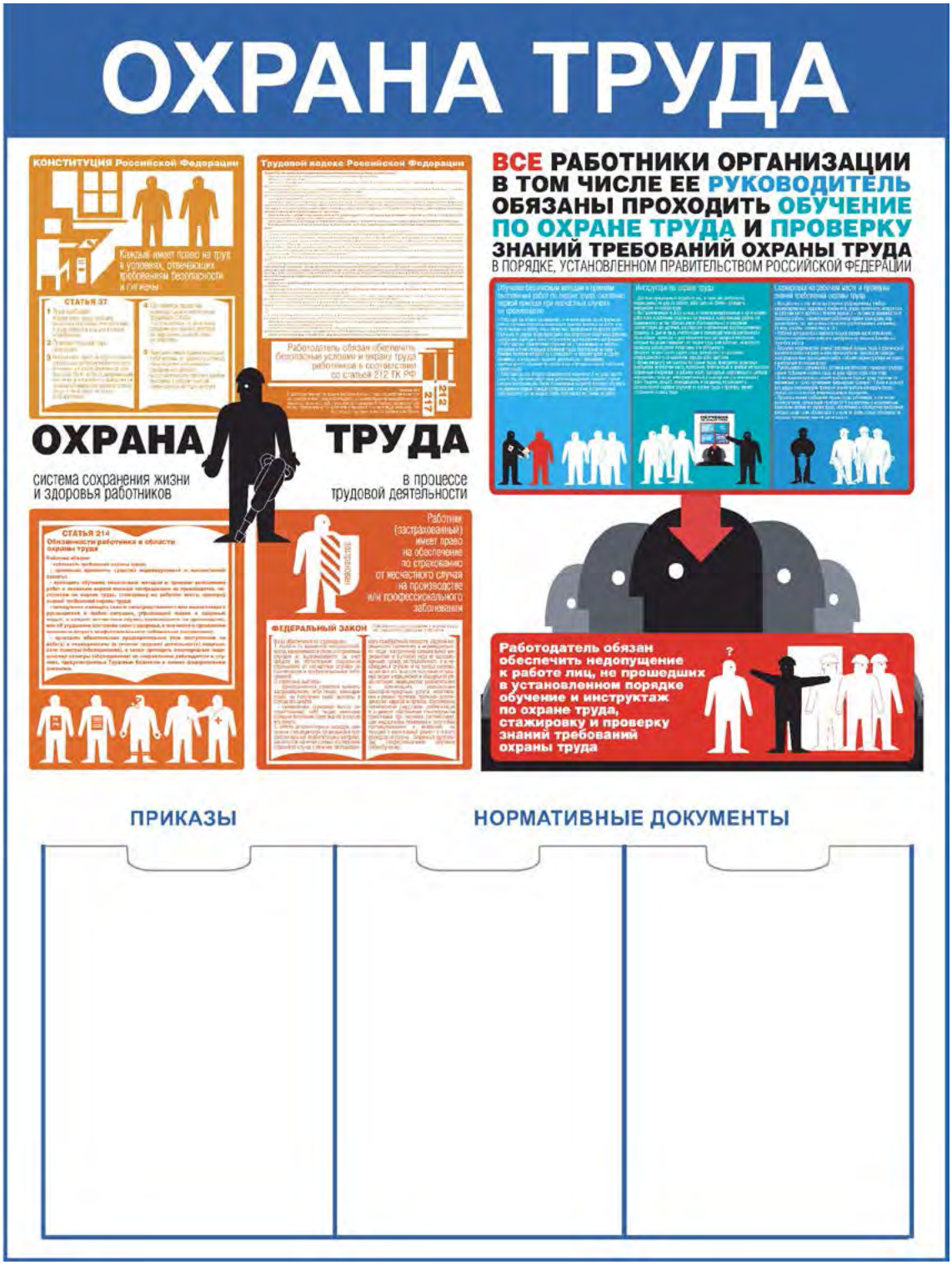

1000*750 «Охрана труда» -
3400,00 руб.

1000*1500 «Охрана труда» -
4600,00 руб.

1000*1000 «Безопасность грузоподъемных работ» - 2400,00 руб.

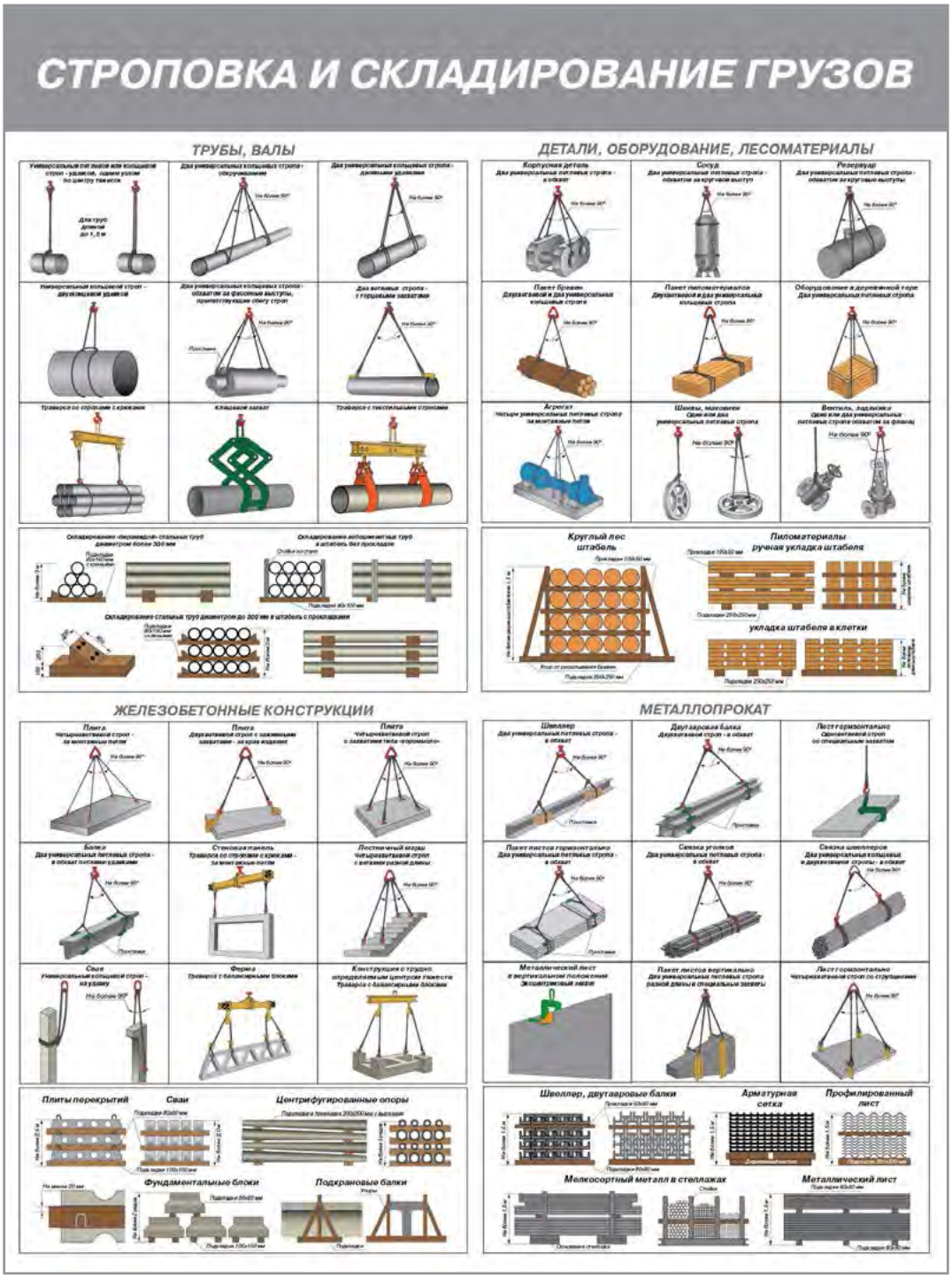

1000*750 «Строповка и складирование грузов» - 2400,00 руб.

1000*1000

«Охрана труда при перемещении тяжести вручную» - 2400,00 руб.

1000*1000
«Охрана труда при работе с электроинструментом» - 3400,00 руб.

1000*1000

«Охрана труда при работе с пневмоинструментом» - 3400,00 руб.

1000*1000 «Работа без травм и происшествий» - 2400,00 руб.

1000*1200

«Охрана труда в монолитном строительстве»-комплект из 2 стендов - 7400,00 руб.

1000*1200

«Охрана труда в монолитном строительстве»-комплект из 2 стендов - 7400,00 руб.

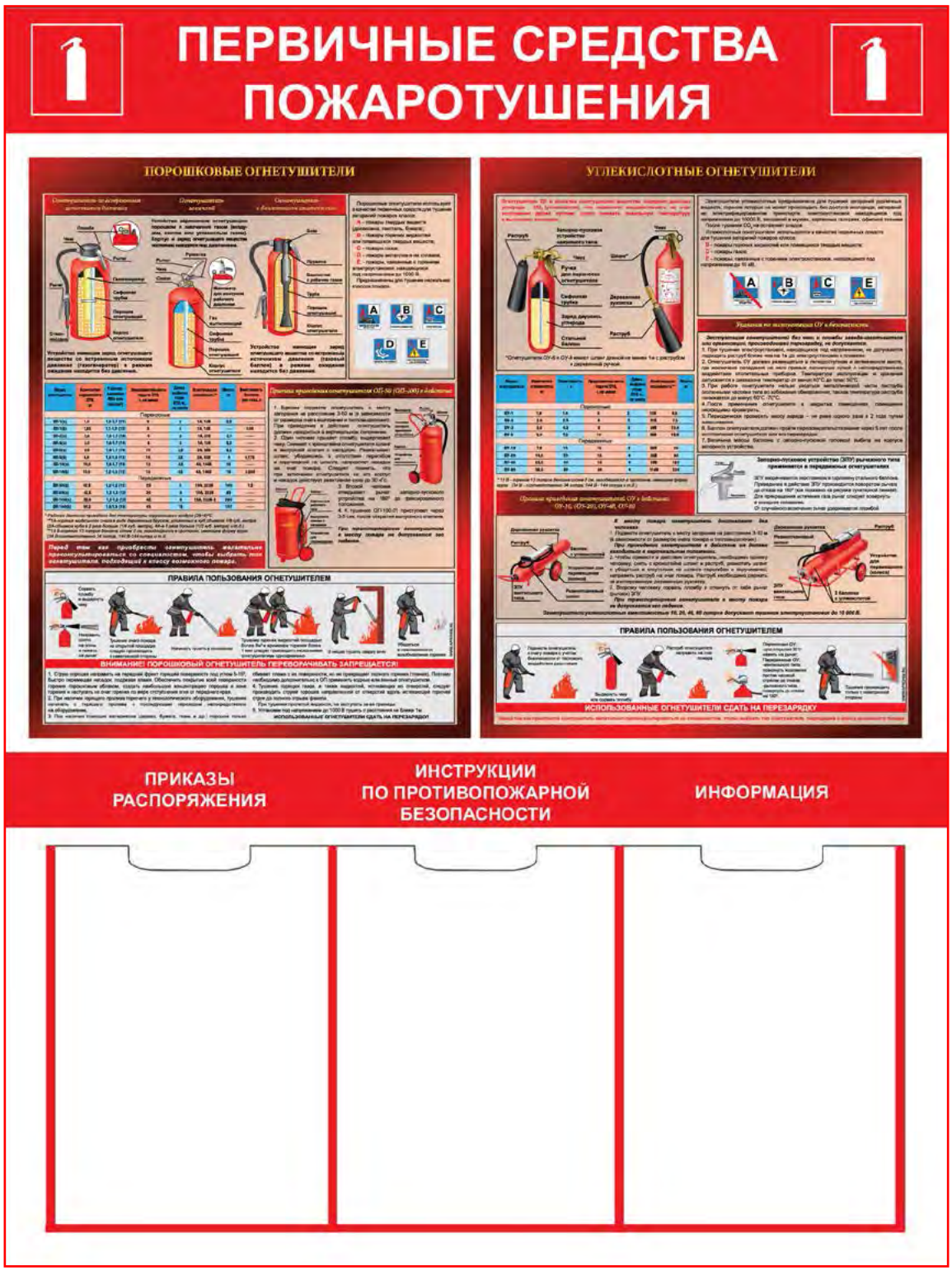

1000*750

«Первичные средства пожаротушения» -
3400,00 руб.

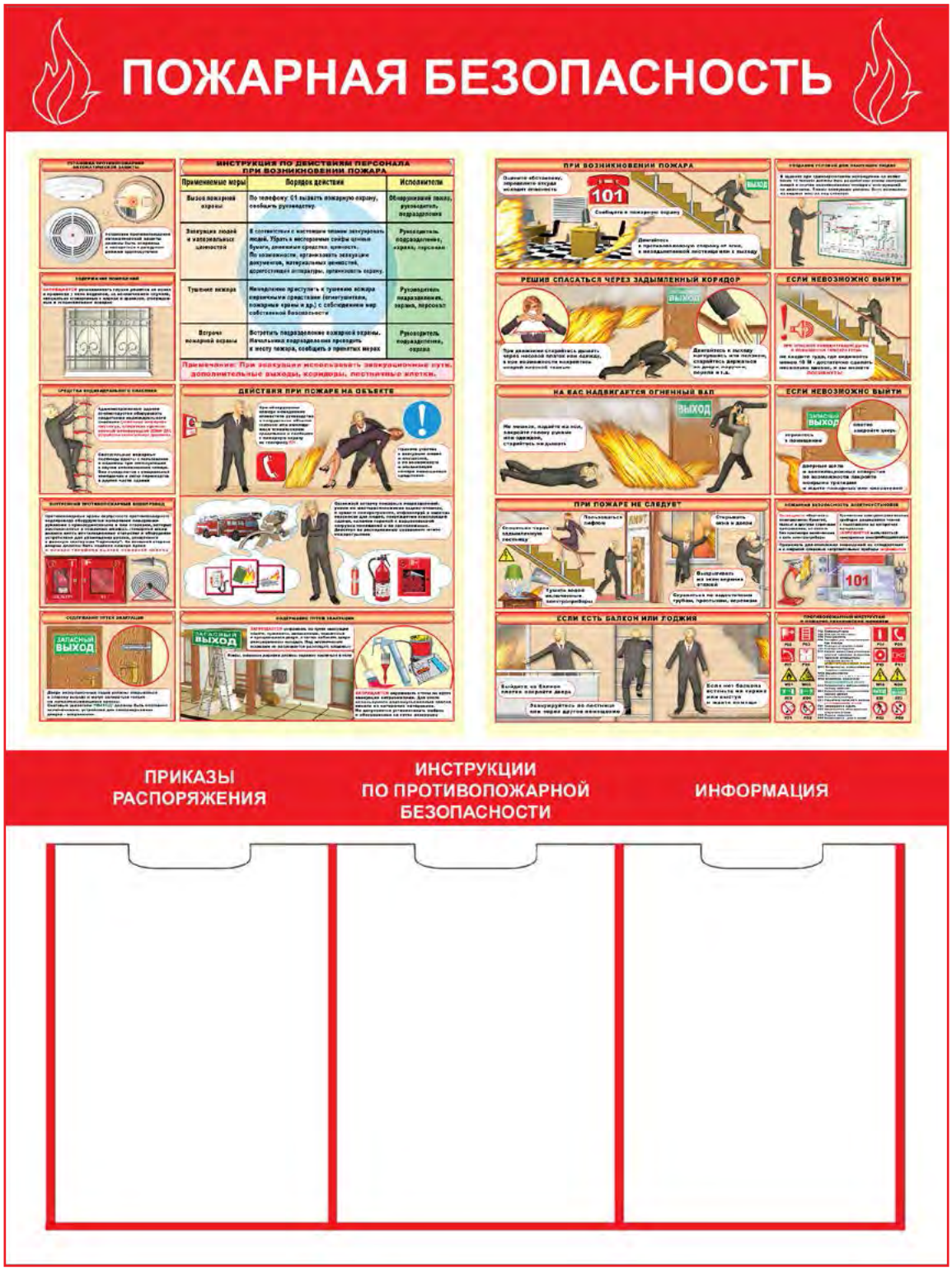

1000*750 «Пожарная безопасность» - 3400,00 руб.

1000*900 «Пожарная безопасность» - 3400,00 руб.

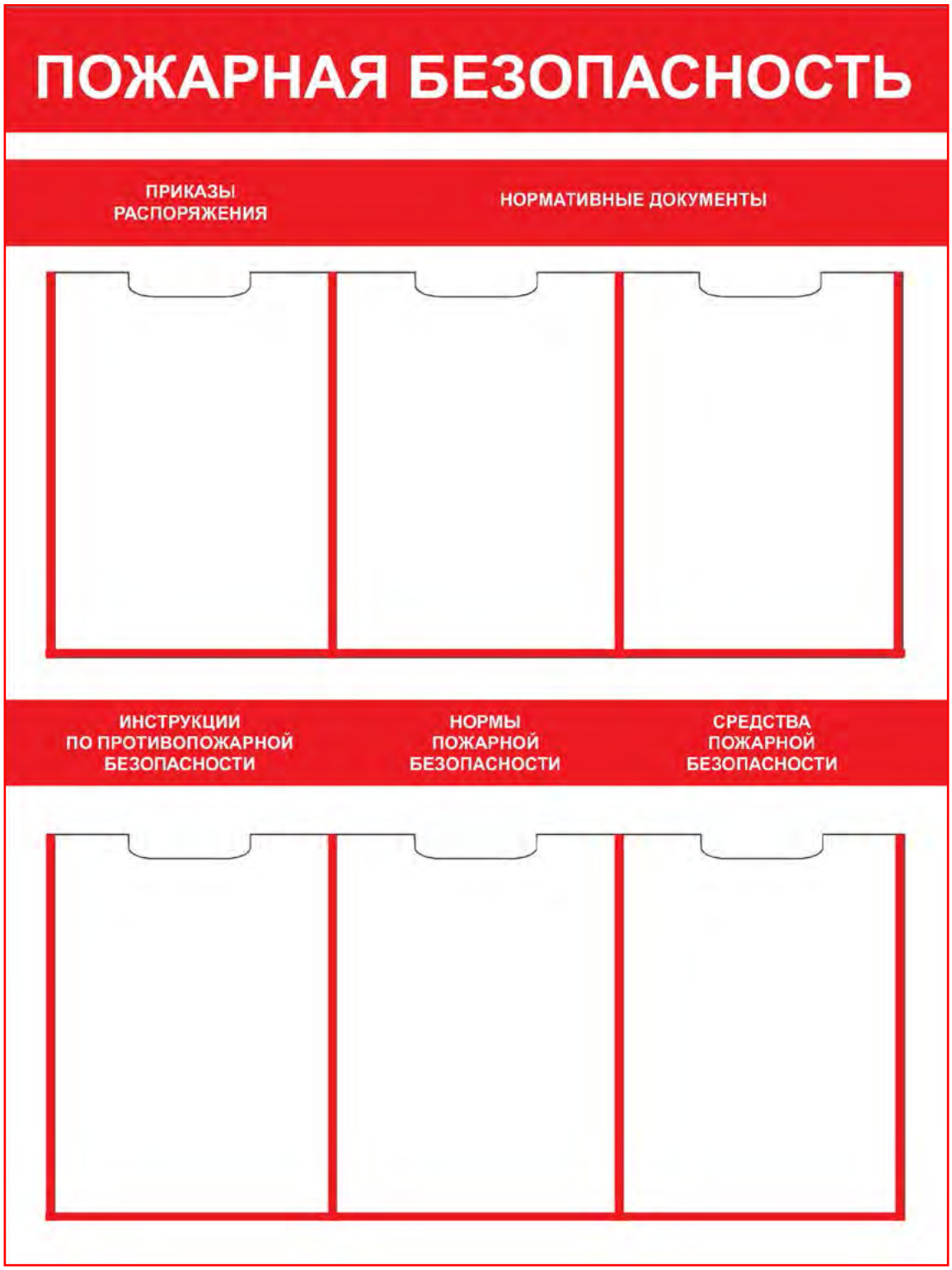

1000*750 «Пожарная безопасность» - 3400,00 руб.

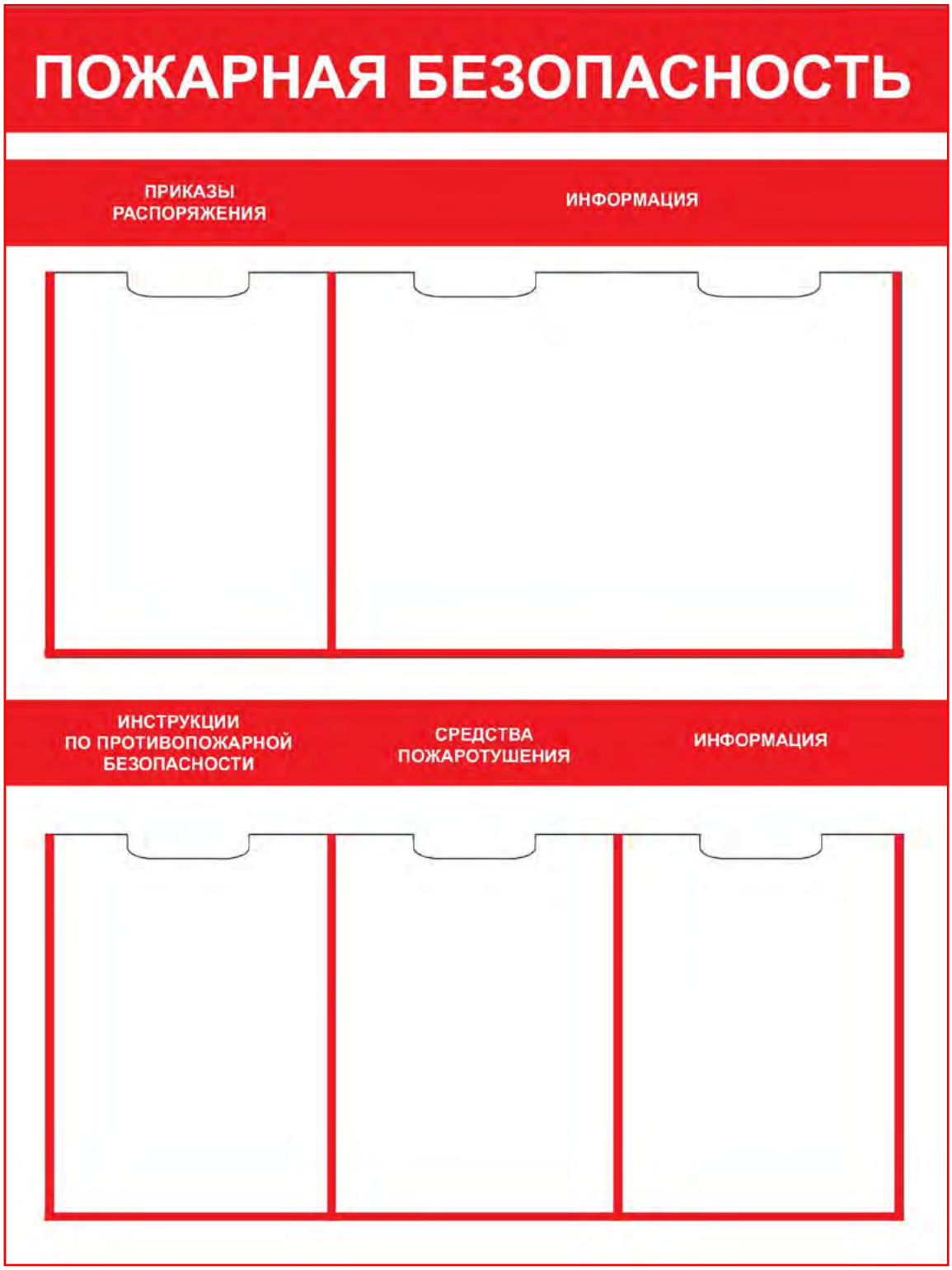

1000*750 «Пожарная безопасность» - 3400,00 руб.

1000*1000 «Пожарная безопасность» - 2600,00 руб.

1000*1500 «Пожарная безопасность» - 3800,00 руб.

1000*1000 «Умей действовать при пожаре» - 2600,00 руб.

1000*1300 «Умей действовать при пожаре» - 3000,00 руб.

1000*1000

«Пожар легче предупредить, чем потушить»

- 2400,00 руб.

1000*1000 «Советы бывалого огнетушителя» - 2400,00 руб.

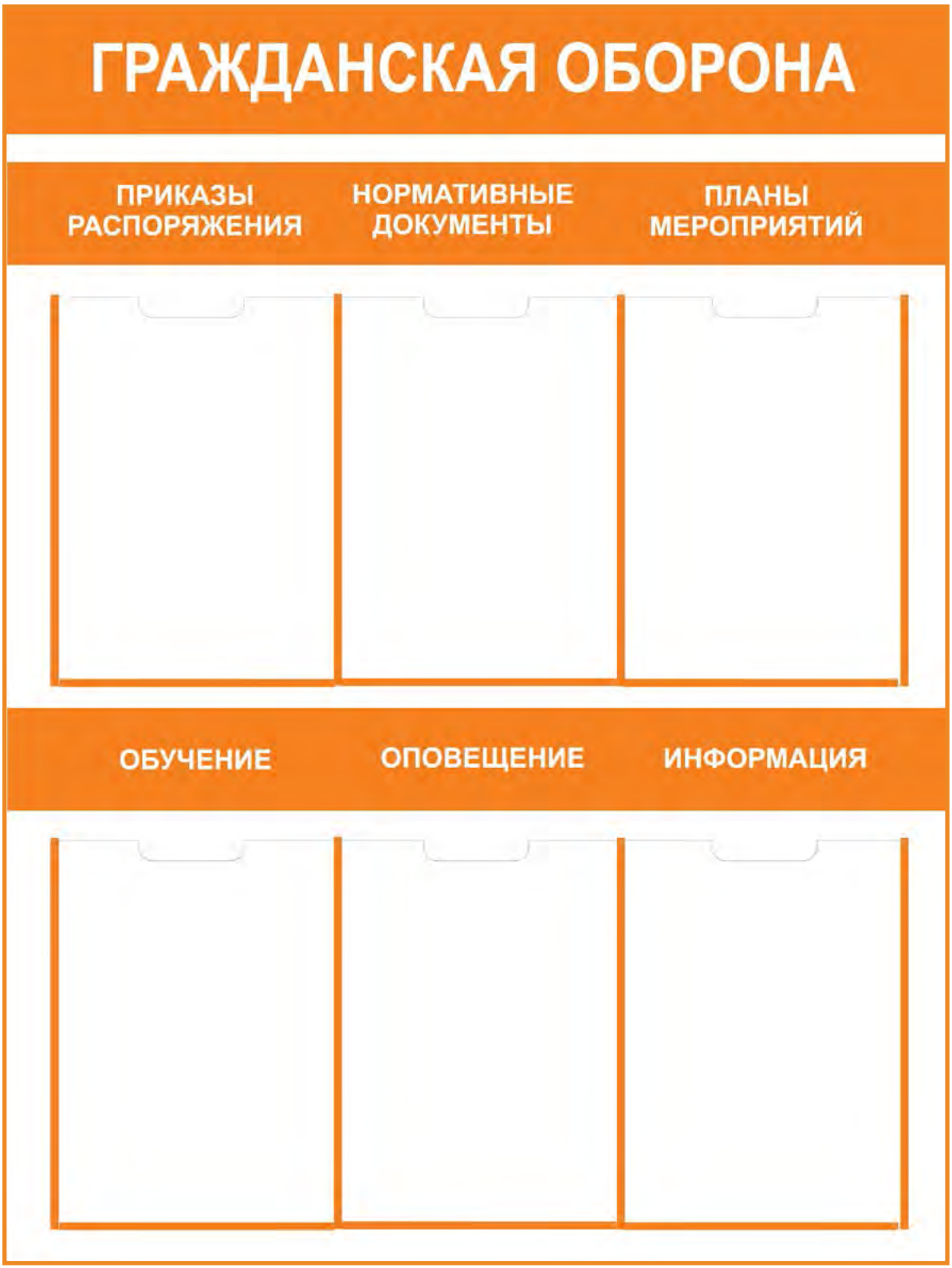

1000*750 «Гражданская оборона» - 3400,00 руб.

1000*1000 «Уголок гражданской защиты» - 2600,00 руб.

1000*1000 «Уголок гражданской защиты» - 2400,00 руб.

1000*1500 «Уголок безопасности» -
3800,00 руб.

1000*1000 «Гражданская оборона» - 2600,00 руб.

1000*1500 «Гражданская оборона» - 3800,00 руб.

1000*1000 «Терроризм-угроза для каждого» - 2600,00 руб.

1000*1500 «Терроризм-угроза для каждого» - 3800,00 руб.

1000*1000 «Правила поведения на воде» - 2400,00 руб.

1000*1000 «Первая помощь» -
2400,00 руб.

1000*1000 «Первая помощь» - 2600,00 руб.

1000*750 «Электробезопасность» - 3400,00 руб.

1000*1000 «Электробезопасность» -2600,00 руб.

1000*1000 «Электробезопасность. I группа» - 2600,00 руб.

1000*1000

«Безопасность при эксплуатации электроустановок» -2600,00 руб.

1000*750 «Электробезопасность» - 3400,00 руб.

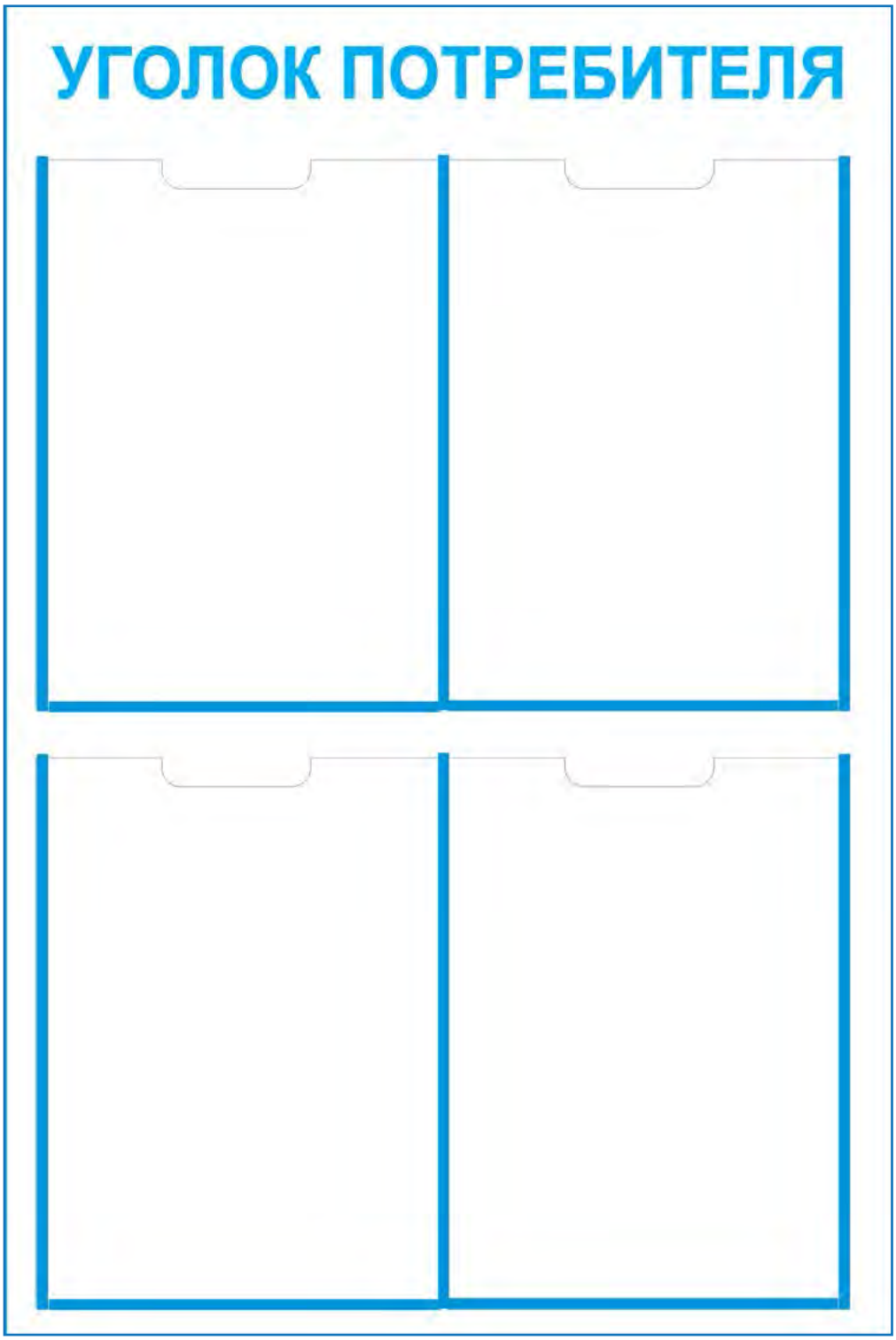

750*500 «Уголок потребителя» -
2400,00 руб.

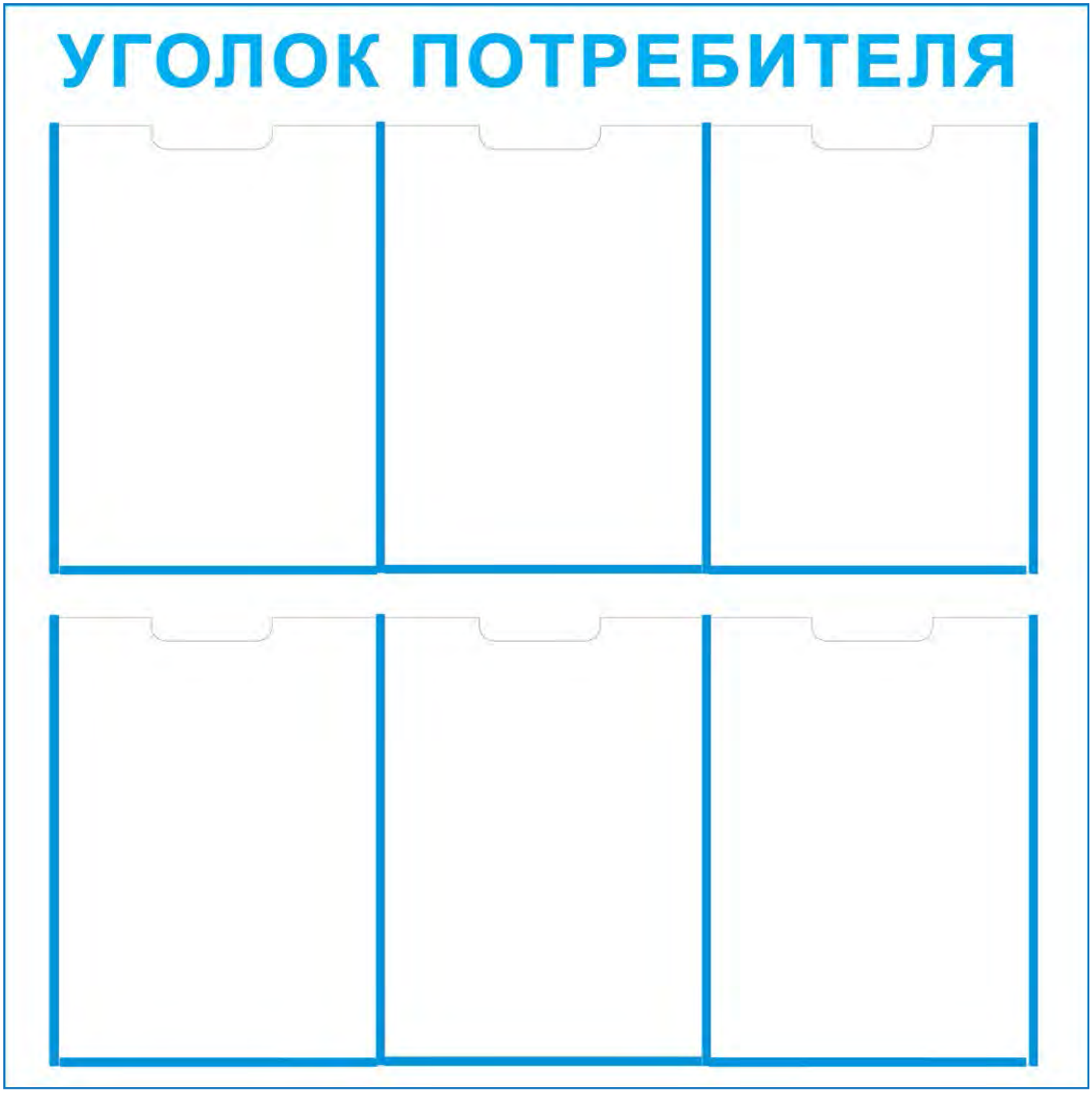

750*750 «Уголок потребителя» -
3400,00 руб.

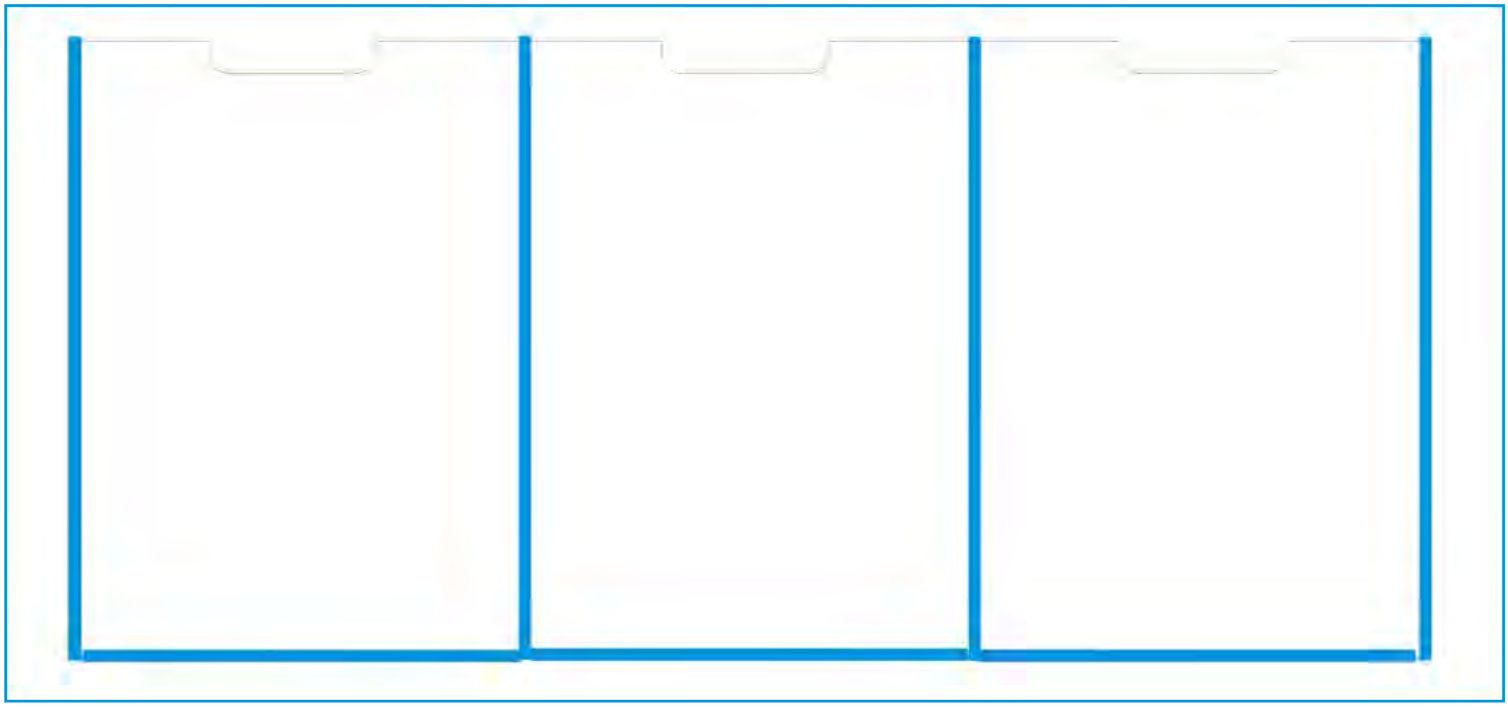

250*750 «Информация» -
2400,00 руб.

800*750 «Информация» -
3400,00 руб.

РОССИЯ

ПРЕЗИДЕНТ
Российской Федерации

ГЕРБ
Российской Федерации

ФЛАГ
Российской Федерации

Государственный гимн Российской Федерации

Россия — священная наша держава,
Россия — любимая наша страна.
Могучая воля, великая слава —
Твоё достоянье на все времена!

Славься, Отечество наше свободное,
Братских народов союз вековой,
Предками данная мудрость народная!
Славься, страна! Мы гордимся тобой!

От южных морей до полярного края
Раскинулись наши леса и поля.
Одна ты на свете! Одна ты такая —
Хранимая Богом родная земля!

Славься, Отечество наше свободное,
Братских народов союз вековой,
Предками данная мудрость народная!
Славься, страна! Мы гордимся тобой!

Широкий простор для мечты и для жизни
Грядущие нам открывают года.
Нам силу даёт наша верность Отчизне.
Так было, так есть и так будет всегда!

Славься, Отечество наше свободное,
Братских народов союз вековой,
Предками данная мудрость народная!
Славься, страна! Мы гордимся тобой!

1000*750 «Россия» - 2000,00 руб.

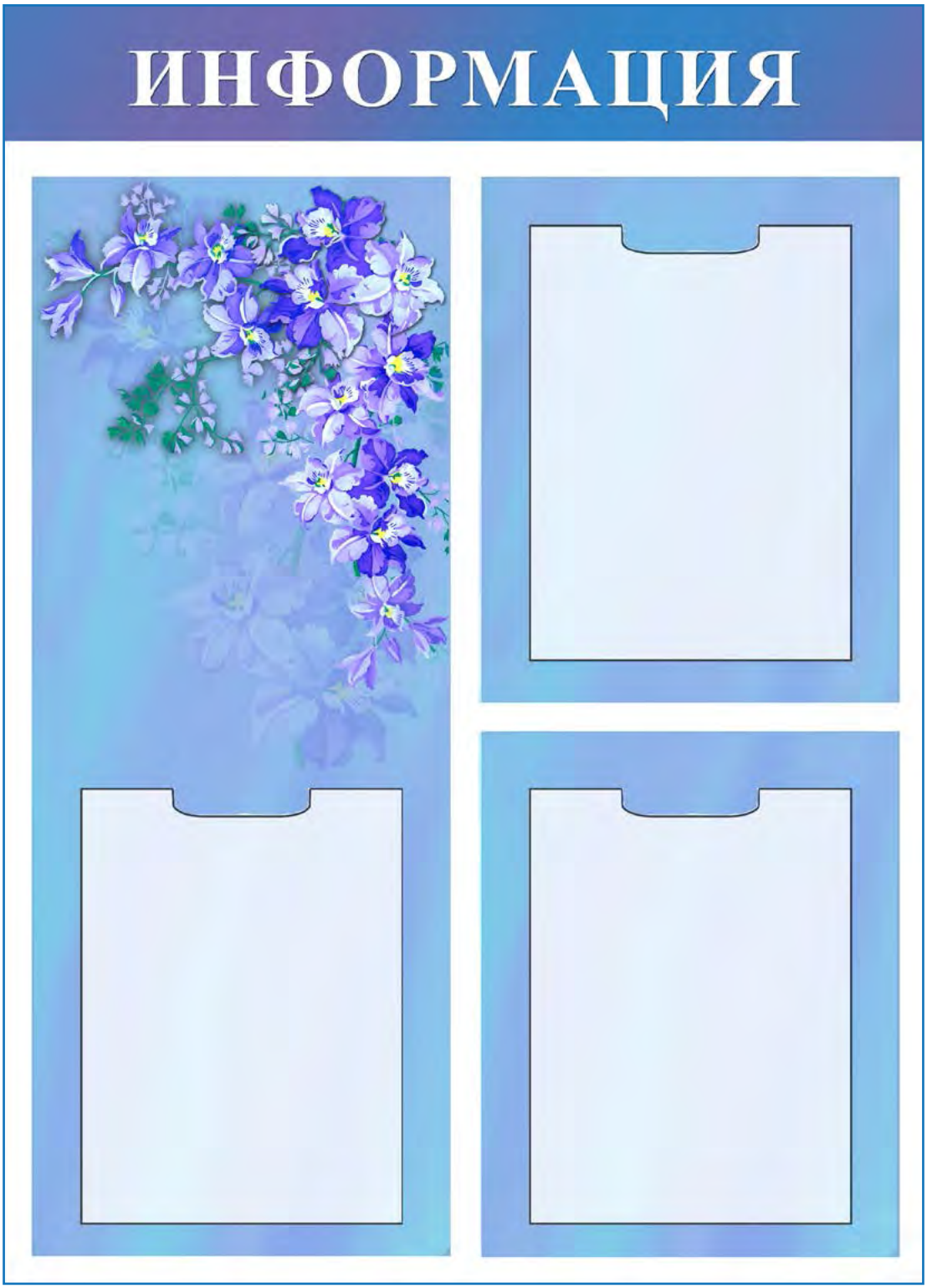

900*650 «Информация» -
3400,00 руб.

900*650 «Информация» -
3400,00 руб.